

EDIFICIO
Jazmín
Ciudad Patricia



PLANOS

Edificio
ISFAS D

Edificio
ISFAS C

Edificio
ELISA

Edificio
ISFAS B

PISCINA
Cubierta

Edificio
IRIS

Edificio
CENTRAL

Edificio
GARDENIA

Edificio
ISFAS A

Edificio
HORTE

Centro de
**RESIDENCIA &
REHABILITACIÓN**

Edificio
FLORA

Edificio
JAZMÍN

NSIA





los **PLANOS**

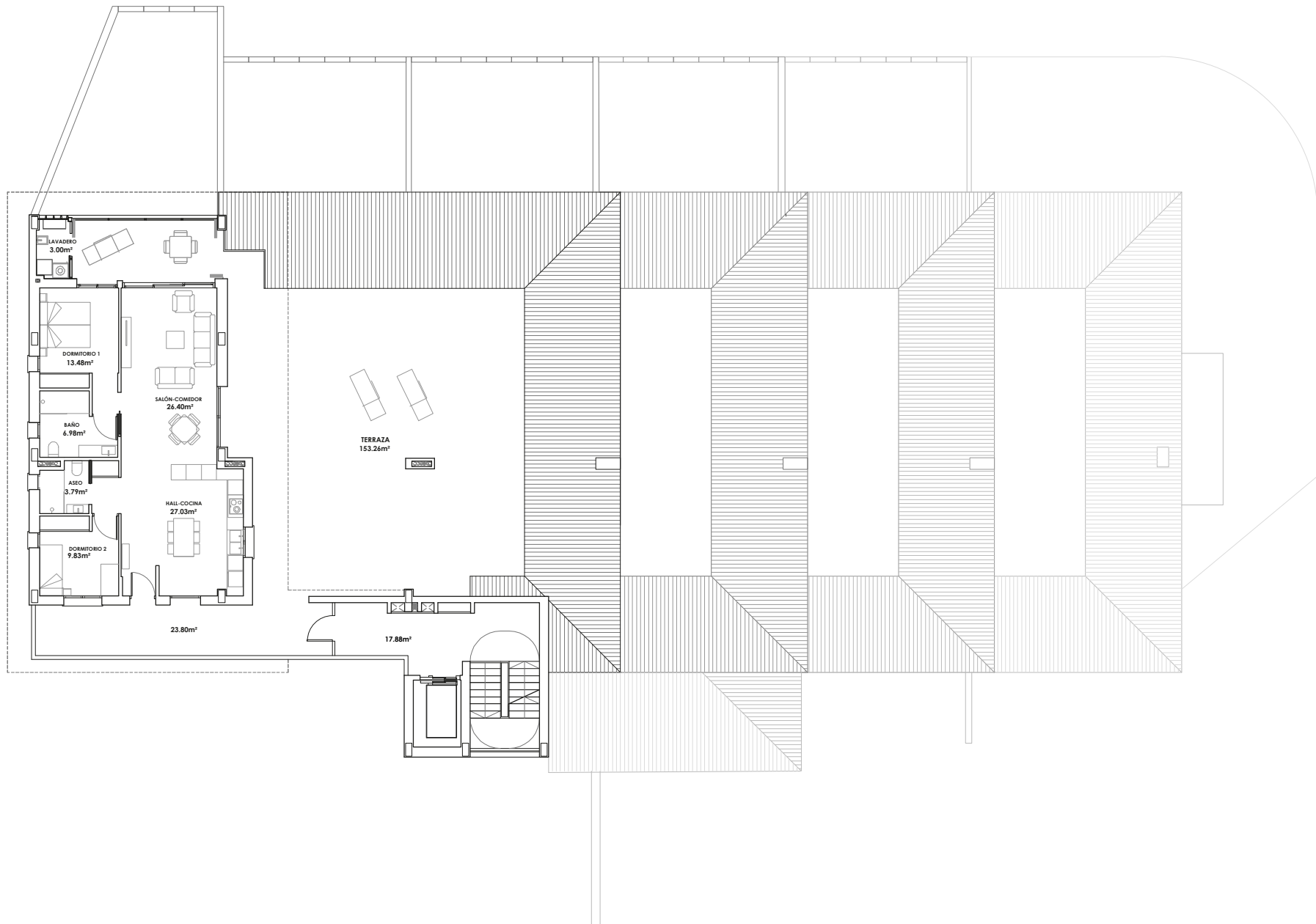

PROYECTO DE
EJECUCIÓN DE
EDIFICIO DE 18
VIVIENDAS Y
APARTAMENTOS
EN BENIDORM.
EDIFICIO JAZMÍN.

PROPIETARIO:
APARTAMENTOS CIUDAD PATRICIA S.L.

SITUACIÓN:
CIRUMANIA, Nº26.
URB. CIUDAD PATRICIA. BENIDORM

ESCALA: 1/150 FECHA: JULIO 2024 GE 12

PLANO:
DISTRIBUCIÓN Y COTAS
PLANTA +90.40

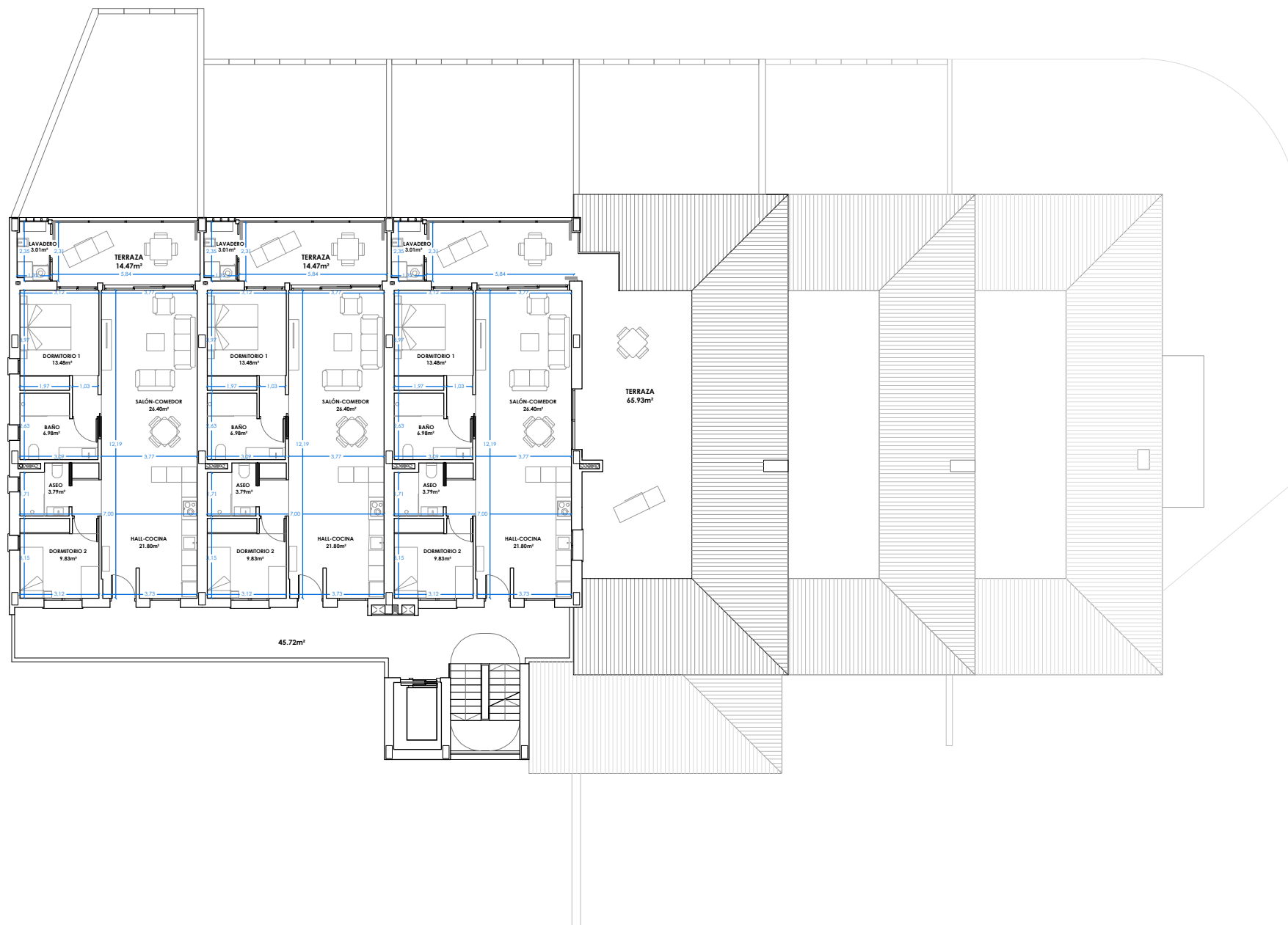

PROYECTO DE
EJECUCIÓN DE
EDIFICIO DE 18
VIVIENDAS Y
APARTAMENTOS
EN BENIDORM.
EDIFICIO JAZMÍN.

PROPIETARIO:
APARTAMENTOS CIUDAD PATRICIA S.L.

SITUACIÓN:
CIRUMANIA, Nº26.
URB. CIUDAD PATRICIA. BENIDORM

ESCALA: 1/150 FECHA: JULIO 2024 GE 11

PLANO:
DISTRIBUCIÓN Y COTAS
PLANTA +87,30

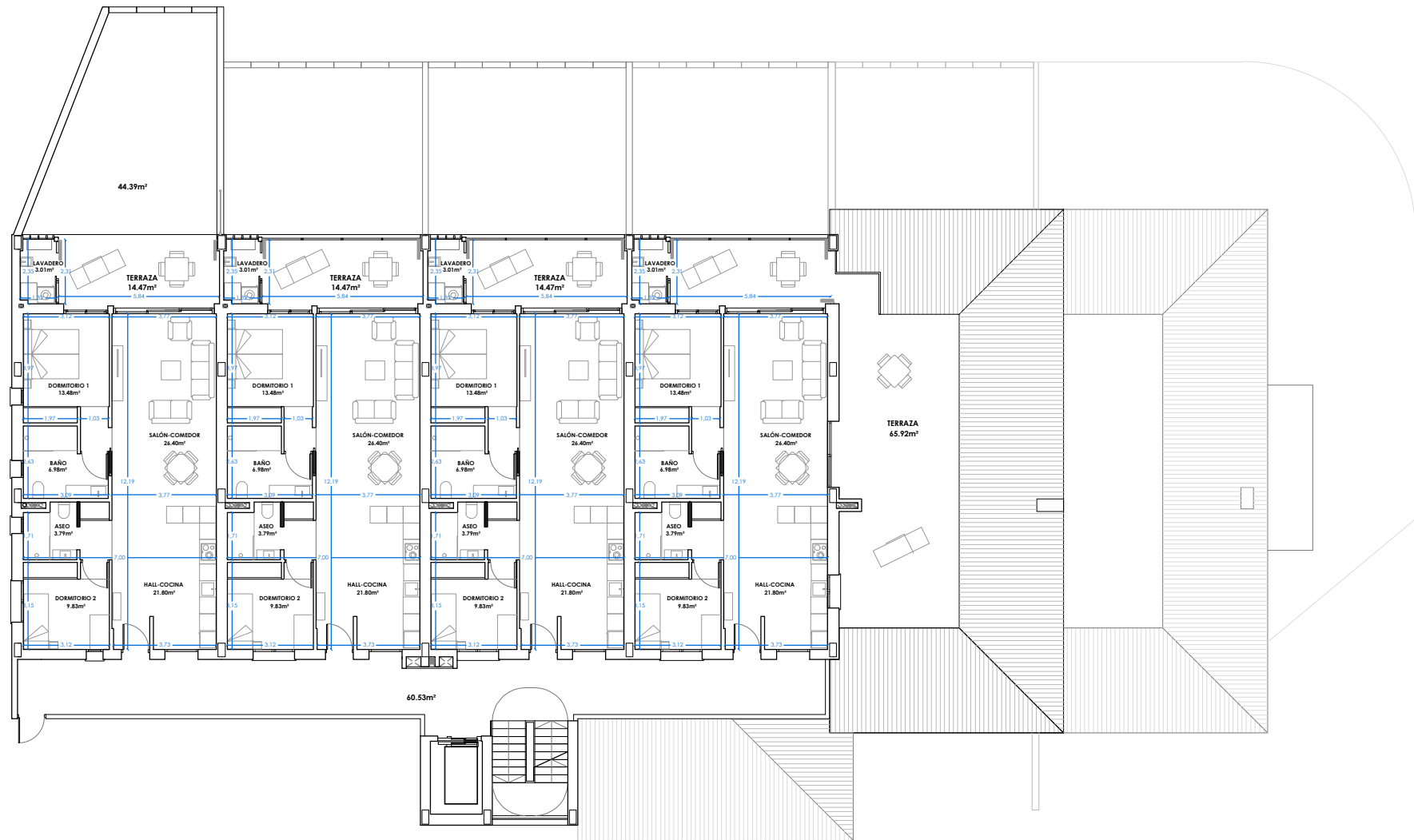

PROYECTO DE
EJECUCIÓN DE
EDIFICIO DE 18
VIVIENDAS Y
APARTAMENTOS
EN BENIDORM.
EDIFICIO JAZMÍN.

PROPIETARIO:
APARTAMENTOS CIUDAD PATRICIA S.L.

SITUACIÓN:
CIRUMANIA, Nº26.
URB. CIUDAD PATRICIA. BENIDORM

ESCALA: 1/150 FECHA: JULIO 2024 GE 10

PLANO:
DISTRIBUCIÓN Y COTAS
PLANTA +04.20

CORTES SAURA ARQUITECTURA S.L.P.
ARQUITECTO: EMILIO CORTES SAURA



PROYECTO DE
EJECUCIÓN DE
EDIFICIO DE 18
VIVIENDAS Y
APARTAMENTOS
EN BENIDORM.
EDIFICIO JAZMÍN.

PROPIETARIO:
APARTAMENTOS CIUDAD PATRICIA S.L.

SITUACIÓN:
CIRUMANÍA, Nº26.
URB. CIUDAD PATRICIA. BENIDORM

ESCALA: 1/150 FECHA: JULIO 2024 GE 09

PLANO:
DISTRIBUCIÓN Y COTAS
PLANTA +81,10



PROYECTO DE
EJECUCIÓN DE
EDIFICIO DE 18
VIVIENDAS Y
APARTAMENTOS
EN BENIDORM.
EDIFICIO JAZMÍN.

PROPIETARIO:
APARTAMENTOS CIUDAD PATRICIA S.L.

SITUACIÓN:
CIRUMANIA, Nº26.
URB. CIUDAD PATRICIA. BENIDORM

ESCALA: 1/150 FECHA: JULIO 2024 GE 08

PLANO:
DISTRIBUCIÓN Y COTAS
PLANTA +76.00

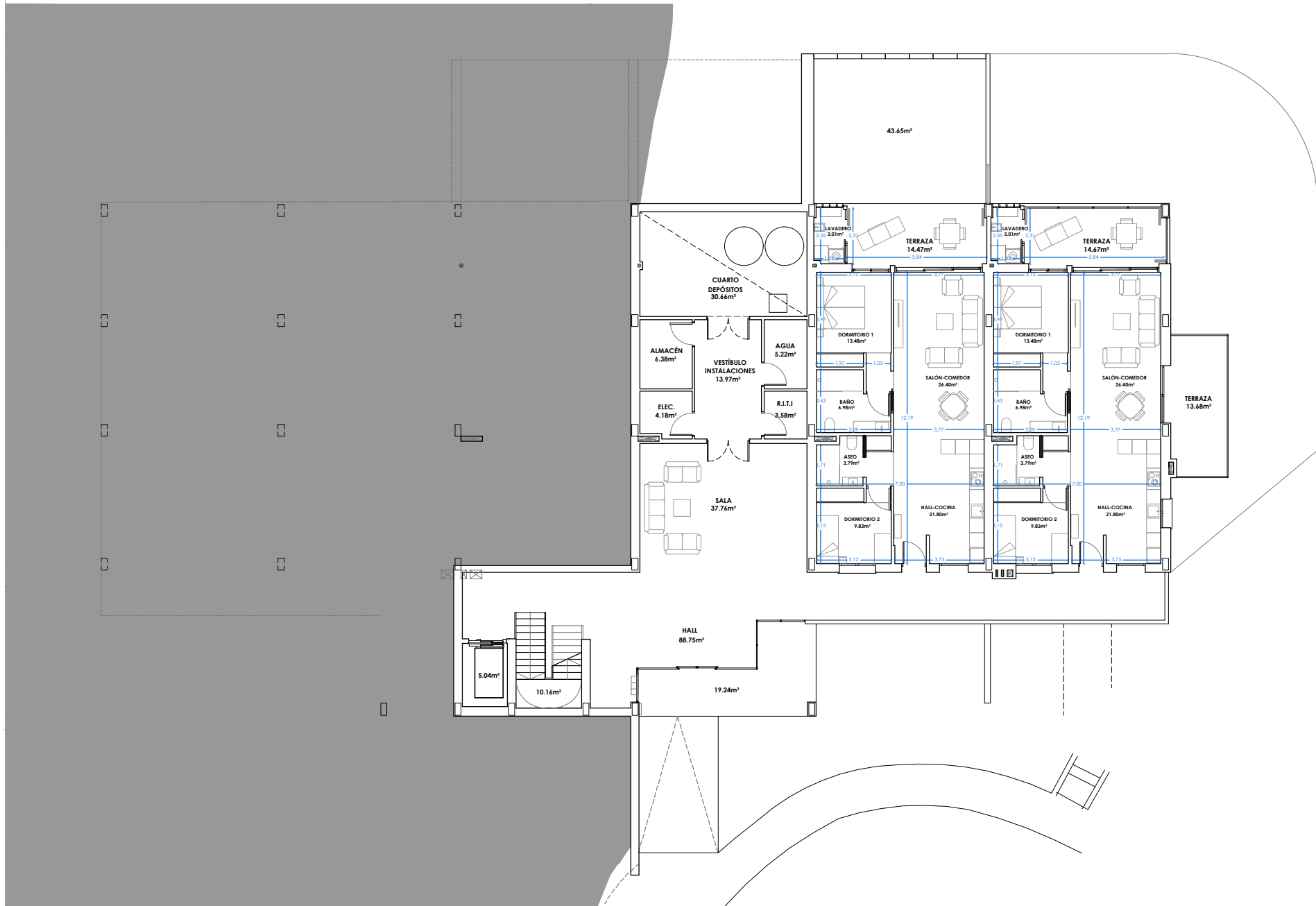

PROYECTO DE
EJECUCIÓN DE
EDIFICIO DE 18
VIVIENDAS Y
APARTAMENTOS
EN BENIDORM.
EDIFICIO JAZMÍN.

PROPIETARIO:
APARTAMENTOS CIUDAD PATRICIA S.L.

SITUACIÓN:
CIRUMANIA Nº26.
URB. CIUDAD PATRICIA. BENIDORM

ESCALA: 1/150 FECHA: JULIO 2024 GE 07

PLANO:
DISTRIBUCIÓN Y COTAS
PLANTA +74,40

CORTÉS SAURA ARQUITECTURA S.L.P.
ARQUITECTO: EMILIO CORTÉS SAURA

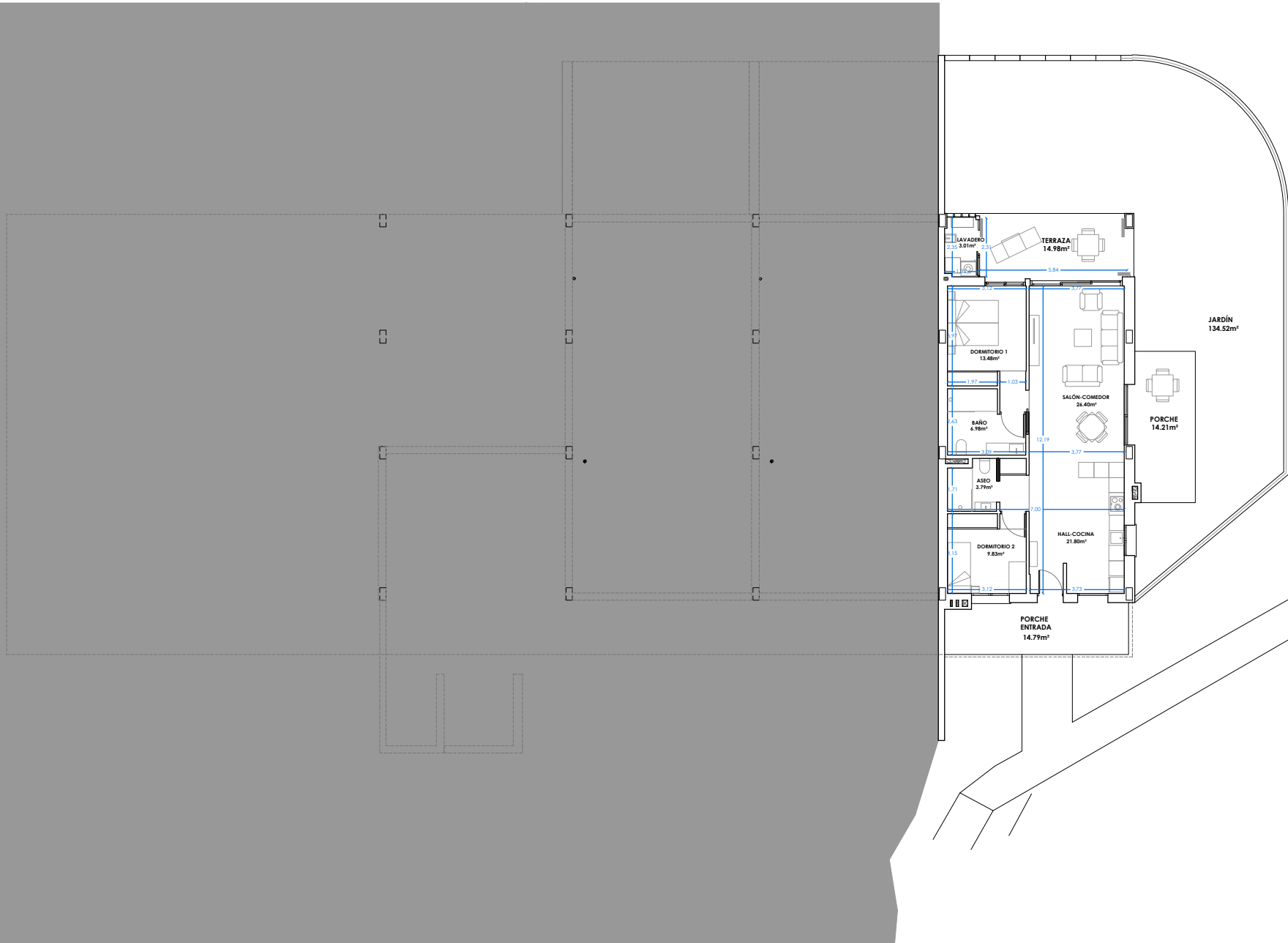

PROYECTO DE
EJECUCIÓN DE
EDIFICIO DE 18
VIVIENDAS Y
APARTAMENTOS EN
BENIDORM.
EDIFICIO JAZMÍN.

PROPIETARIO:
APARTAMENTOS CIUDAD PATRICIA S.L.

SITUACIÓN:
CIRUMANIA, Nº26.
URB. CIUDAD PATRICIA. BENIDORM

ESCALA: 1/150	FECHA: JULIO 2024	GE 06
------------------	----------------------	-------

PLANO:
DISTRIBUCIÓN Y COTAS
PLANTA +71,30





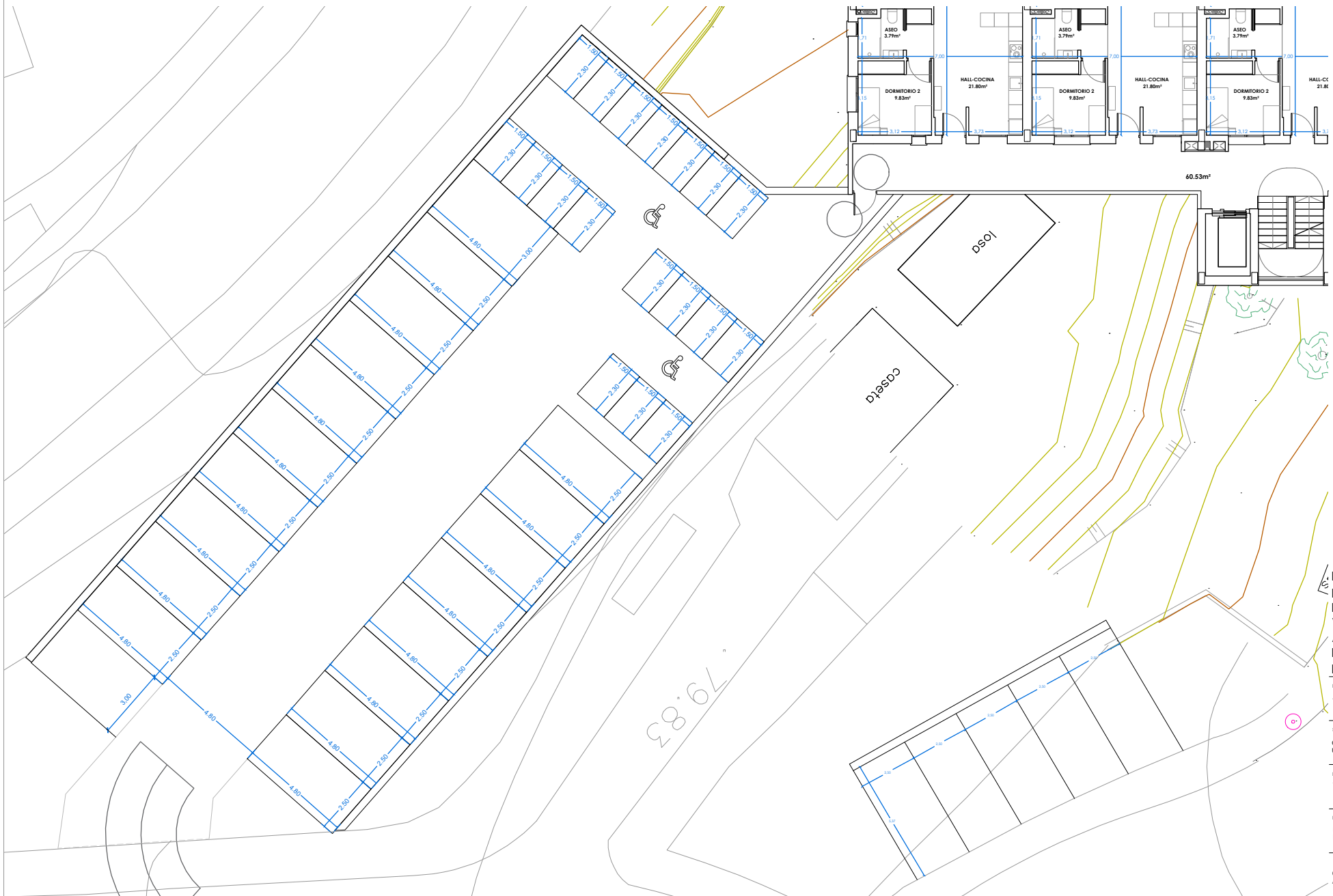

PROYECTO DE EJECUCIÓN DE EDIFICIO DE 18 VIVIENDAS Y APARTAMENTOS EN BENIDORM. EDIFICIO JAZMÍN.

PROPIETARIO:
APARTAMENTOS CIUDAD PATRICIA S.L.

SITUACIÓN:
CIRUMANIA Nº26.
URB. CIUDAD PATRICIA. BENIDORM

ESCALA: 1/150 FECHA: JULIO 2024 GE 14

PLANO:
DISTRIBUCIÓN Y COTAS
PLANTA APARCAMIENTO

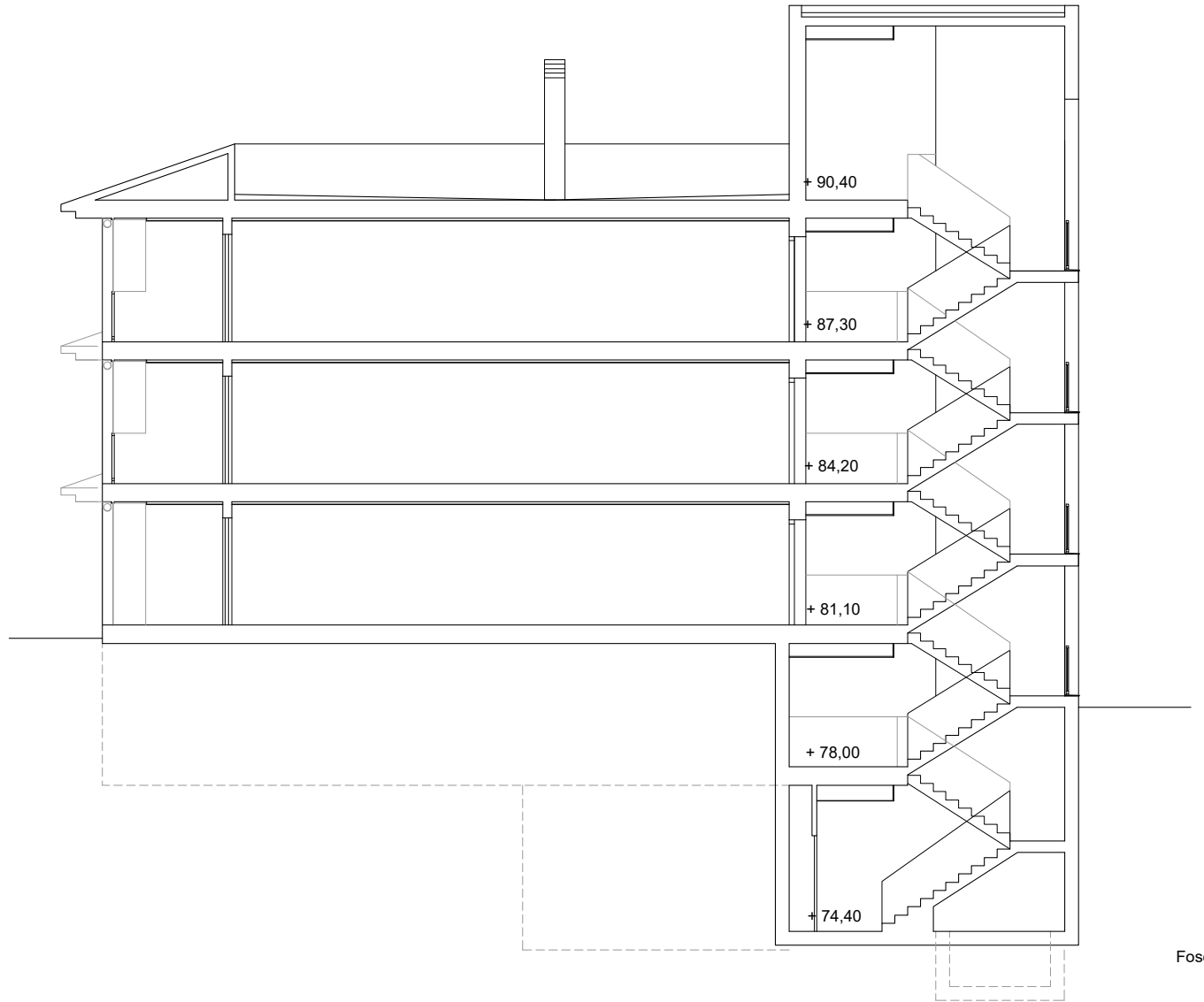

PROYECTO DE
 EJECUCIÓN DE
 EDIFICIO DE 18
 VIVIENDAS Y
 APARTAMENTOS
 EN BENIDORM.
 EDIFICIO JAZMÍN.

PROPIETARIO:
 APARTAMENTOS CIUDAD PATRICIA S.L.

SITUACIÓN:
 CRUMANIA, Nº26.
 URB. CIUDAD PATRICIA. BENIDORM

ESCALA: 1/100	FECHA: JULIO 2024	GE 15
------------------	----------------------	-------

PLANO:
 DISTRIBUCIÓN Y COTAS
 SECCIÓN TRANSVERSAL

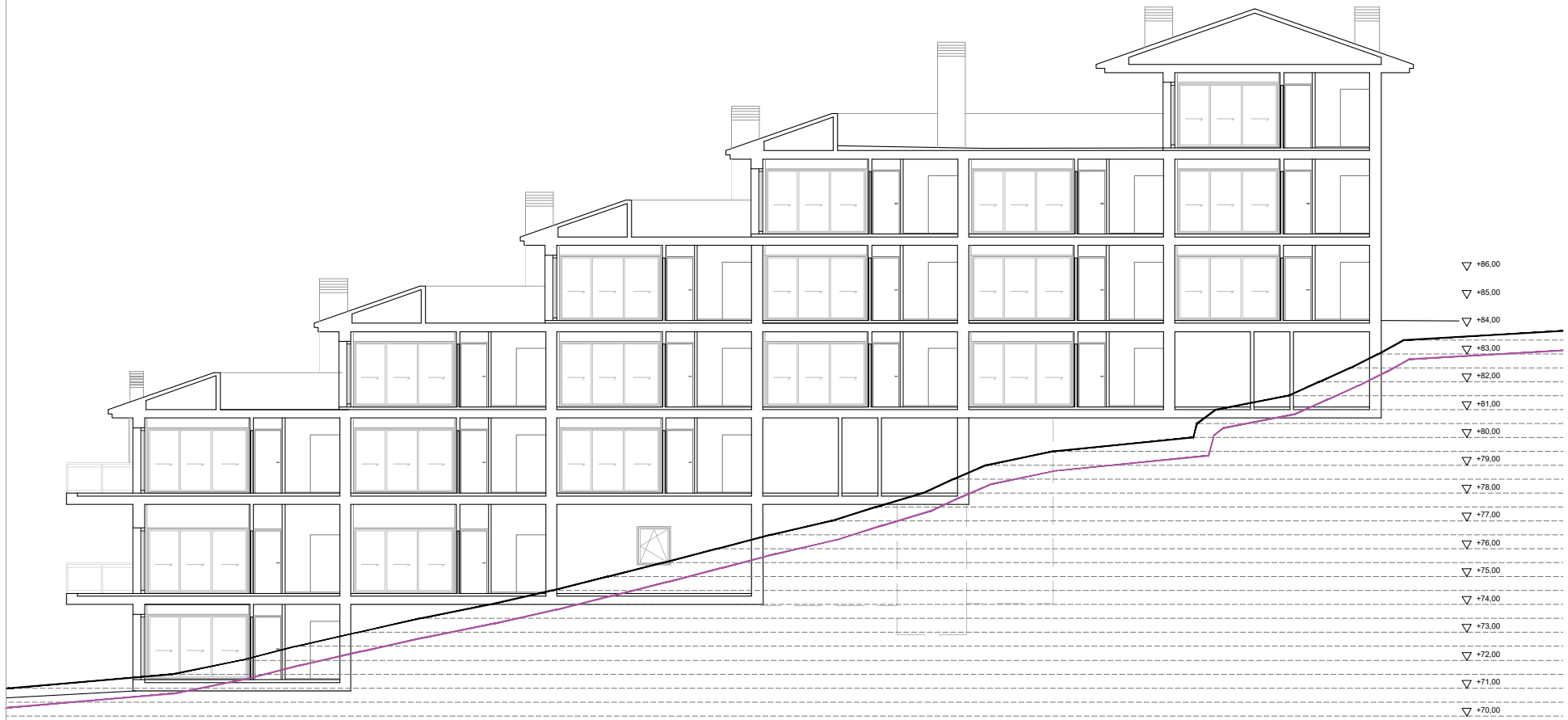
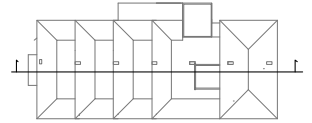

**PROYECTO DE
EJECUCIÓN DE
EDIFICIO DE 18
VIVIENDAS Y
APARTAMENTOS
EN BENIDORM.
EDIFICIO JAZMÍN.**

PROPIETARIO:
APARTAMENTOS CIUDAD PATRICIA S.L.

SITUACIÓN:
CRUMANIA, Nº26.
URB. CIUDAD PATRICIA. BENIDORM

ESCALA: 1/150	FECHA: JULIO 2024	GE 16
------------------	----------------------	-------

PLANO:
DISTRIBUCIÓN Y COTAS
SECCIÓN LONGITUDINAL



FACHADA NOR-OESTE

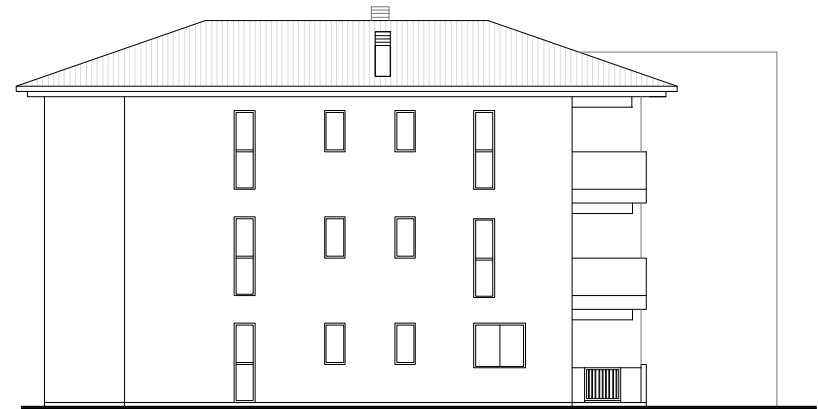

FACHADA SUR-ESTE

PROYECTO DE
 EJECUCIÓN DE
 EDIFICIO DE 18
 VIVIENDAS Y
 APARTAMENTOS
 EN BENIDORM.
 EDIFICIO JAZMÍN.

PROPIETARIO:
 APARTAMENTOS CIUDAD PATRICIA S.L.

SITUACIÓN:
 CIRUMANIA, Nº26.
 URB. CIUDAD PATRICIA. BENIDORM

ESCALA: 1/150	FECHA: JULIO 2024	GE 17
------------------	----------------------	-------

PLANO:
 DISTRIBUCIÓN Y COTAS
 ALZADOS

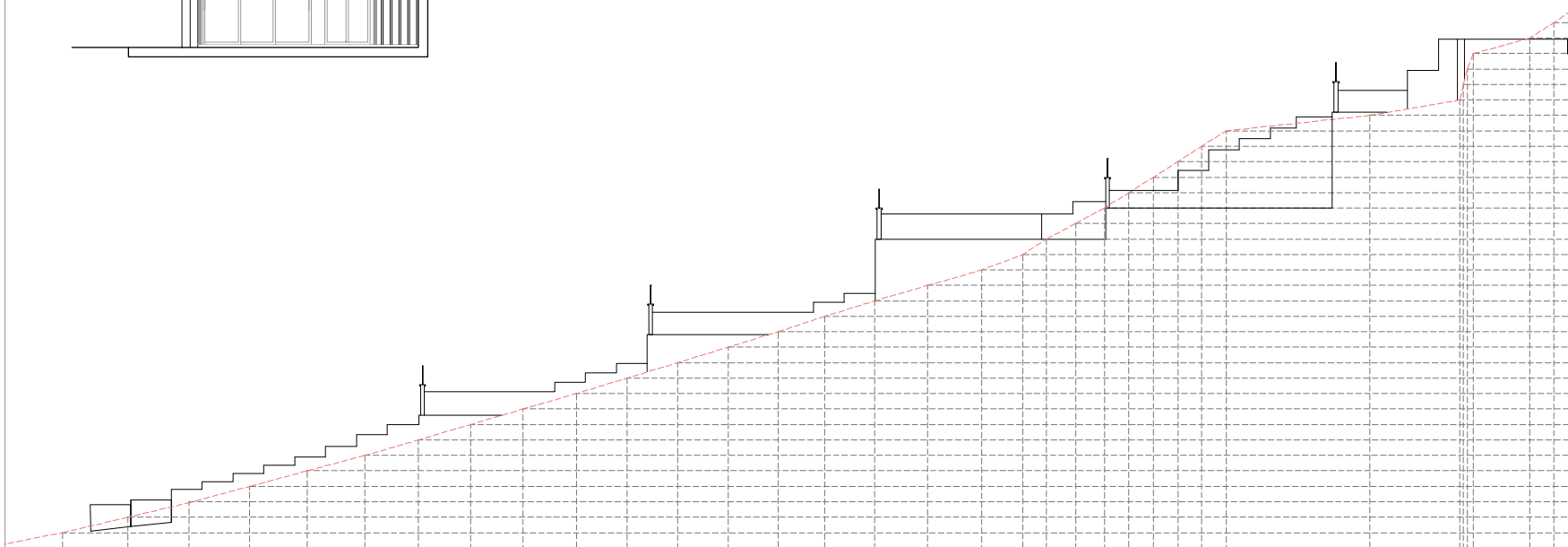
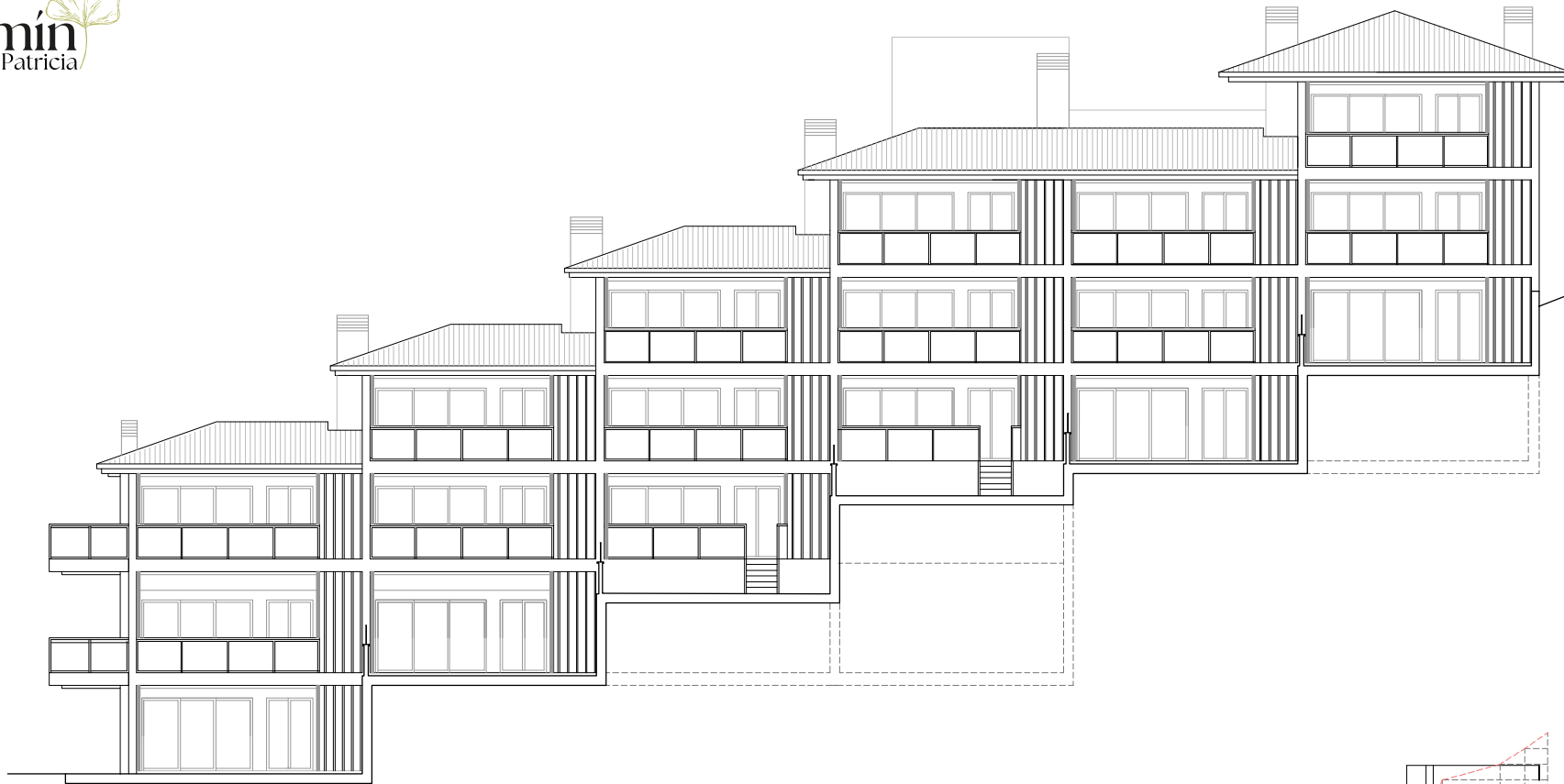

PROYECTO DE
 EJECUCIÓN DE
 EDIFICIO DE 18
 VIVIENDAS Y
 APARTAMENTOS
 EN BENIDORM.
 EDIFICIO JAZMÍN.

PROPIETARIO:
 APARTAMENTOS CIUDAD PATRICIA S.L.

SITUACIÓN:
 CIRUMANIA, Nº26.
 URB. CIUDAD PATRICIA. BENIDORM

ESCALA: 1/150 FECHA: JULIO 2024 GE 18

PLANO:
 DISTRIBUCIÓN Y COTAS
 ALZADO SUR-OESTE



PROYECTO DE
 EJECUCIÓN DE
 EDIFICIO DE 18
 VIVIENDAS Y
 APARTAMENTOS
 EN BENIDORM.
 EDIFICIO JAZMÍN.

PROPIETARIO:
 APARTAMENTOS CIUDAD PATRICIA S.L.

SITUACIÓN:
 CRUMANIA, Nº26.
 URB. CIUDAD PATRICIA. BENIDORM

ESCALA: 1/150	FECHA: JULIO 2024	GE 19
------------------	----------------------	-------

PLANO:
 DISTRIBUCIÓN Y COTAS
 ALZADO NOR-ESTE



Identificación Apartamento			Detalles Construcción - m ²				
Nº	Tipo	Planta	Vivienda	Terazza 1	Terazza 2	Jardín	Total
507	A	0	98,0 m ²	16,0 m ²	14,4 m ²	135,6 m ²	264,0 m ²
508	B	1	98,0 m ²	16,0 m ²	14,4 m ²	-	128,4 m ²
509	C-1	0	97,5 m ²	16,0 m ²	-	45,0 m ²	158,5 m ²
510	B	2	98,0 m ²	16,0 m ²	14,4 m ²	-	128,4 m ²
511	D-1	1	97,5 m ²	16,0 m ²	-	-	113,5 m ²
512	C-2	2	97,5 m ²	16,0 m ²	-	45,0 m ²	158,5 m ²
513	E	2	98,0 m ²	16,0 m ²	50,5 m ²	-	164,5 m ²
514	D-1	1	97,5 m ²	16,0 m ²	-	-	113,5 m ²
515	C-2	0	97,5 m ²	16,0 m ²	-	45,0 m ²	158,5 m ²
516	C-1	0	97,5 m ²	16,0 m ²	-	45,0 m ²	158,5 m ²
517	E	2	98,0 m ²	16,0 m ²	50,5 m ²	-	164,5 m ²
518	D-1	1	97,5 m ²	16,0 m ²	-	-	113,5 m ²
519	D-1	1	97,5 m ²	16,0 m ²	-	-	113,5 m ²
520	C-3	0	99,0 m ²	16,0 m ²	-	45,0 m ²	160,0 m ²
521	E	2	98,0 m ²	16,0 m ²	50,5 m ²	-	164,5 m ²
522	D-1	2	97,5 m ²	16,0 m ²	-	-	113,5 m ²
523	D-2	1	99,0 m ²	16,0 m ²	-	-	115,0 m ²
524	F	2	104,0 m ²	16,0 m ²	139,5 m ²	-	259,5 m ²



Las referencias de este documento son meramente orientativas, pudiendo variar durante el proceso de comercialización o construcción a discreción de la propiedad si las circunstancias así lo requieren.

Todas las imágenes son impresiones artísticas y no representan una oferta vinculante, pudiendo variar el resultado final.

Los derechos de uso y habitación de vivienda vitalicios que se constituyan sobre los apartamentos del edificio Jazmín se establecerán sobre la totalidad de la superficie final construida, no siendo las referencias contenidas en el presente folleto vinculantes, sino meramente orientativas.



The references in this document are for guidance only and may change during the marketing or construction process at the discretion of the property if circumstances so require.

All images are artistic impressions and do not represent a binding offer and the final result may vary.

The lifetime rights of use and habitation of the flats in the Jazmín building will be established on the total final constructed surface area, and the references contained in this brochure are not binding, but merely indicative.



De referenties in dit document zijn slechts een leidraad en kunnen tijdens het marketing- of bouwproces naar goeddunken van het pand worden gewijzigd als de omstandigheden dit vereisen.

Alle afbeeldingen zijn artistieke impressies en vertegenwoordigen geen bindend aanbod en het uiteindelijke resultaat kan variëren.

De levenslange gebruiks- en bewoningsrechten van de appartementen in het Jazmín-gebouw worden vastgesteld op de totale uiteindelijke bebouwde oppervlakte en de referenties in deze brochure zijn niet bindend, maar slechts indicatief.



Die Hinweise in diesem Dokument dienen nur zur Orientierung und können sich während des Vermarktungs- oder Bauprozesses nach Ermessen der Immobilie ändern, wenn die Umstände dies erfordern.

Alle Bilder sind künstlerische Eindrücke und stellen kein verbindliches Angebot dar, und das endgültige Ergebnis kann variieren.

Die lebenslangen Nutzungs- und Wohnrechte der Wohnungen im Jazmín-Gebäude werden auf der endgültigen bebauten Gesamtfläche festgelegt, und die in dieser Broschüre enthaltenen Angaben sind nicht bindend, sondern lediglich indikativ.



Les références de ce document sont données à titre indicatif et peuvent être modifiées au cours du processus de commercialisation ou de construction à la discrétion de la propriété si les circonstances l'exigent.

Toutes les images sont des impressions artistiques et ne représentent pas une offre contraignante et le résultat final peut varier.

Les droits d'utilisation et d'habitation à vie des appartements de l'immeuble Jazmín seront établis sur la surface totale construite finale, et les références contenues dans cette brochure ne sont pas contraignantes, mais simplement indicatives.

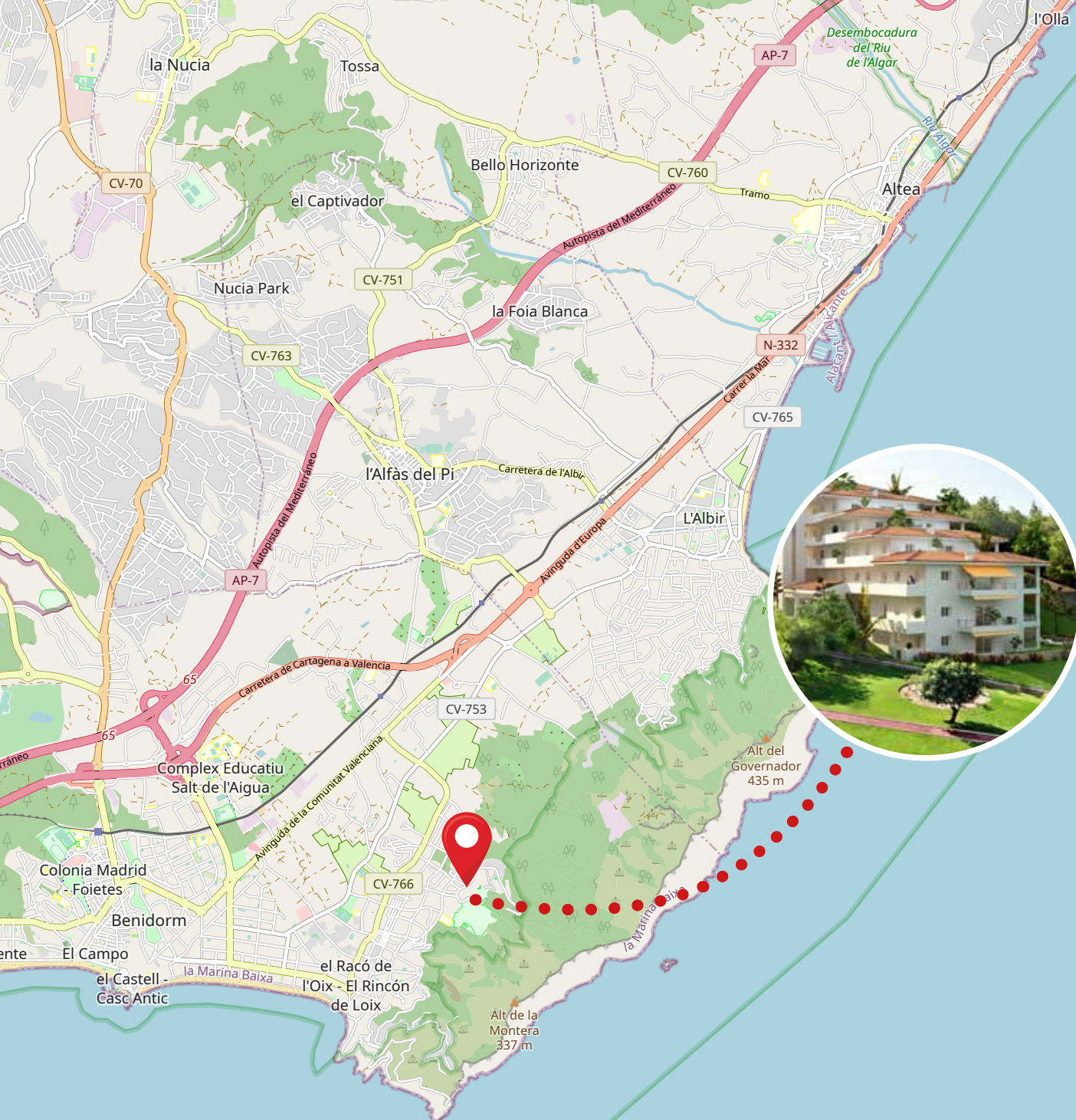

FRANCE

ESPAÑA

Barcelona

Madrid

Valencia

Alicante

Ciudad Patricia
SENIOR RESORT

Apartamentos Ciudad Patricia

Calle Rumanía 26

03503 Benidorm, Spain

Tel: +34 965 855 100

www.ciudadpatricia.com

Elvira Koot

+34 678 908 229

ekoot@ciudadpatricia.com





Calle Rumanía 26
03503 Benidorm, Spain
Tel: +34 965 855 100
www.ciudadpatricia.com